

To complete the FAFSA, you must bring tax return copies and know your and your parent(s)'s social security numbers.

Student Information

- S1. Your name as it appears on your Social Security card: _____
- S2. Your Social Security Number (SSN): *****-**-****** (Memorize this number! It's required for the FAFSA)
If you have a green card, what is your Alien Registration Number? A _____
- S3. Did you work in the previous year? Yes No If yes, how much did you earn? \$ _____
- S4. After paying bills, how much money do you have in a checking/savings account on average? \$ _____
- S5. Who do you live with?*
- Mom & Dad Just Mom Just Dad 1 parent + Stepparent A relative Other
- *Please use the flow chart on the back of this sheet to figure out how you should complete the rest of this worksheet*
- S6. What is the marital status of the parent(s) you live with?
- Married Divorced Separated Remarried Single
- Approximately when did your parent(s) get married, divorced, separated, or remarried? (MM/YYYY) ____/____/____
- S7. Do you or anyone in your household receive benefits from any of the following programs? Check all that apply.
- SSI Link Free/Reduced Price Lunch TANF WIC

Parent Information (For the parent or parents identified in Question S5)

- P1. Parent One's Full Name (as it appears on SS card) _____ Parent Two's Full Name (as it appears on SS card) _____
- Parent One's Date of Birth (MM/DD/YYYY) _____ Parent Two's Date of Birth (MM/DD/YYYY) _____
- Parent One's SSN (if applicable) *****-**-****** (Required for the FAFSA) Parent Two's SSN (if applicable) *****-**-****** (Required for the FAFSA)
- P2. Parent e-mail address (if applicable): _____
- P3. Will your parent(s) be filing a tax return this year? Yes No*
- *Skip P4-P6. You must talk to your counselor or Ladder Up to find out what other information you will need to provide.*
- If you do not have your tax return completed by the time you fill out your FAFSA, you should submit with estimates using your prior-year tax return. You must then "Make Corrections" to your FAFSA after completing your current-year tax return by logging into FAFSA.gov again and using the IRS Data Retrieval Tool 2 weeks after you e-file your tax return.
- P4. Parent earnings (i.e. look at Form W-2, Form 1099, year-end pay stubs):
Parent One: \$ _____ Parent Two: \$ _____
- P5. Amount of income tax paid : \$ _____
(On a 2013 tax return: Form 1040 Line 55; 1040A Line 35 . On a 2014 tax return: Form 1040 Line 56; 1040A Line 39).
- P6. Adjusted Gross Income (AGI) on tax return (Form 1040 Line 37; Form 1040A Line 21) : \$ _____
- P7. After paying bills, how much money does your parent(s) have in a checking/savings account on average? \$ _____
- P8. For parents that have completed a FAFSA before: What is your PIN? _____
- P9. Child support paid in your household: \$ _____ Child support received in your household: \$ _____

Note: If your family owns any property besides the home you live in, you will need to report that property's net worth.

If you are uncertain about any of your responses or need help, PLEASE talk with your counselor or contact Ladder Up!
Ladder Up: (312) 458-9105 or lift@goladderup.org



Who Do You Live With?

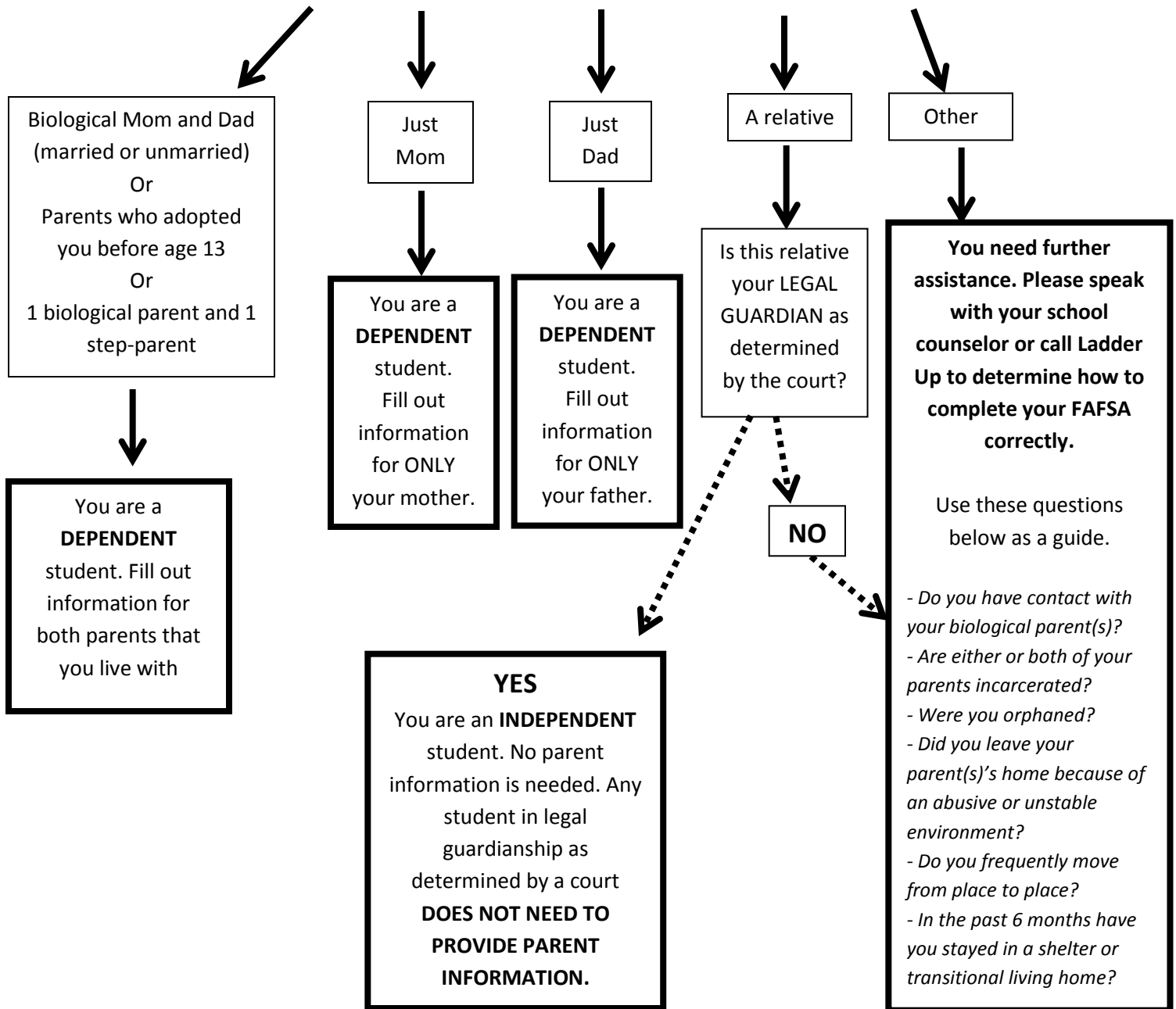

Other people who may be INDEPENDENT:

- Students who have a child for whom they provide most of the financial support (This includes public benefits as a means of support)
- Students who have a dependent other than a child for whom they provide most of the financial support (This includes public benefits as a means of support)

Información del Estudiante

- S1. Su nombre como aparece en su tarjeta de Seguro Social (SS): _____
- S2. Su número de Seguro Social (SS): *****-**-****** (Memoriza este número! Es requerido para la FAFSA)
Si tiene una tarjeta de residente permanente, ¿Cuál es su número de registro extranjero? A _____
- S3. ¿Trabajaste en el año anterior? Sí No Si trabajaste, ¿cuánto ganaste? \$ _____
- S4. Después de pagar las cuentas, aproximadamente, ¿cuánto dinero tienes en sus cuentas bancarias? \$ _____
- S5. ¿Con quién vives?*
- Madre y Padre Solo Madre Solo Padre 1 padre + Padrastro/a un familiar* Otro*
- *Por favor utiliza la diagrama al revés de la pagina para descifrar como completar el resto de la planilla*
- S6. Su padre(s) con cuales vives están:
- Casados Divorciados Separados Casados de nuevo Soltero
- Aproximadamente, cuando se casaron, se divorciaron, se separaron or se casaron de nuevo? (MM/YYYY) ____/____/____
- S7. ¿Alguien en su casa recibió beneficios de alguno de los programas federales listados? Marca todos que apliquen.
- SSI Link Almuerzo gratis/reducido TAN WIC

Información de Padre(s) (Sobre los padre(s) indicado en pregunta S5)

- P1. Nombre de Madre/Madrastra (como aparece en su SS) _____ Nombre de Padre/Padrastra (como aparece en su SS) _____
- Fecha de nacimiento de Madre/Madrastra (MM/DD/YYYY) _____ Fecha de nacimiento de Padre/Padrastra (MM/DD/YYYY) _____
- _____/_____/_____
- Número de Seguro Social de Madre/Madrastra (si tiene uno) _____ Número de Seguro Social de Padre/Padrastra (si tiene uno) _____
- ***-**-****** (Requerido para la FAFSA) *****-**-****** (Requerido para la FAFSA)

P2. Correo electrónico de su padre (si tiene uno): _____

P3. ¿Sus padres van a declarar impuestos este año? Sí No*

**No responda P4-P6. Hable con su consejera o Ladder Up sobre que otra información esta requerida*

Si no tiene la declaración de impuestos completado en el momento que está completando la FAFSA, usted debe presentar una estimación usando su declaración del año anterior. Después, tiene que "Corregir su FAFSA" cuando se declaran los impuestos de el año actual usando FAFSA.gov y la herramienta de consulta y traspaso de datos del IRS dos semanas después de declarar electrónicamente.

P4. ¿Cuánto ganaron sus padres? (i.e. está en Forma W-2, Forma 1099, talón de cheque final):

Madre/Madrastra: \$ _____ Padre/Padrastra: \$ _____

P5. ¿Cuanto pagaron en impuestos de ingreso?: \$ _____

(En los impuestos del 2013: Forma 1040 línea 55. En los impustos del 2014: Forma 1040, línea 56; 1040A línea 39.)

P6. ¿Que fue el Ingreso Bruto Ajustado (AGI) de sus padres? (Forma 1040 Line 37; Forma 1040A Line 21): \$ _____

P7. Después de pagar las cuentas, aproximadamente, ¿cuánto dinero tiene sus padres en su cuenta bancaria? \$ _____

P8. Para padres que han presentado el FAFSA anteriormente: anotar el PIN del Madre/Padre: _____

P9. Si aplica, anotar pensión de hijos menores en su casa: Pagado: \$ _____ Recibido: \$ _____

Nota: Si su familia tiene propiedad **fuera** de su hogar, necesitas reportar el **valor neto de la propiedad**.

Si usted no está seguro acerca de alguna de sus respuestas estaso necesita ayuda, ¡POR FAVOR hable con su consejero o pónganse en contacto con nosotros!

Ladder Up: **(312) 458-9105** o lift@goladderup.org



¿Con quién vives?

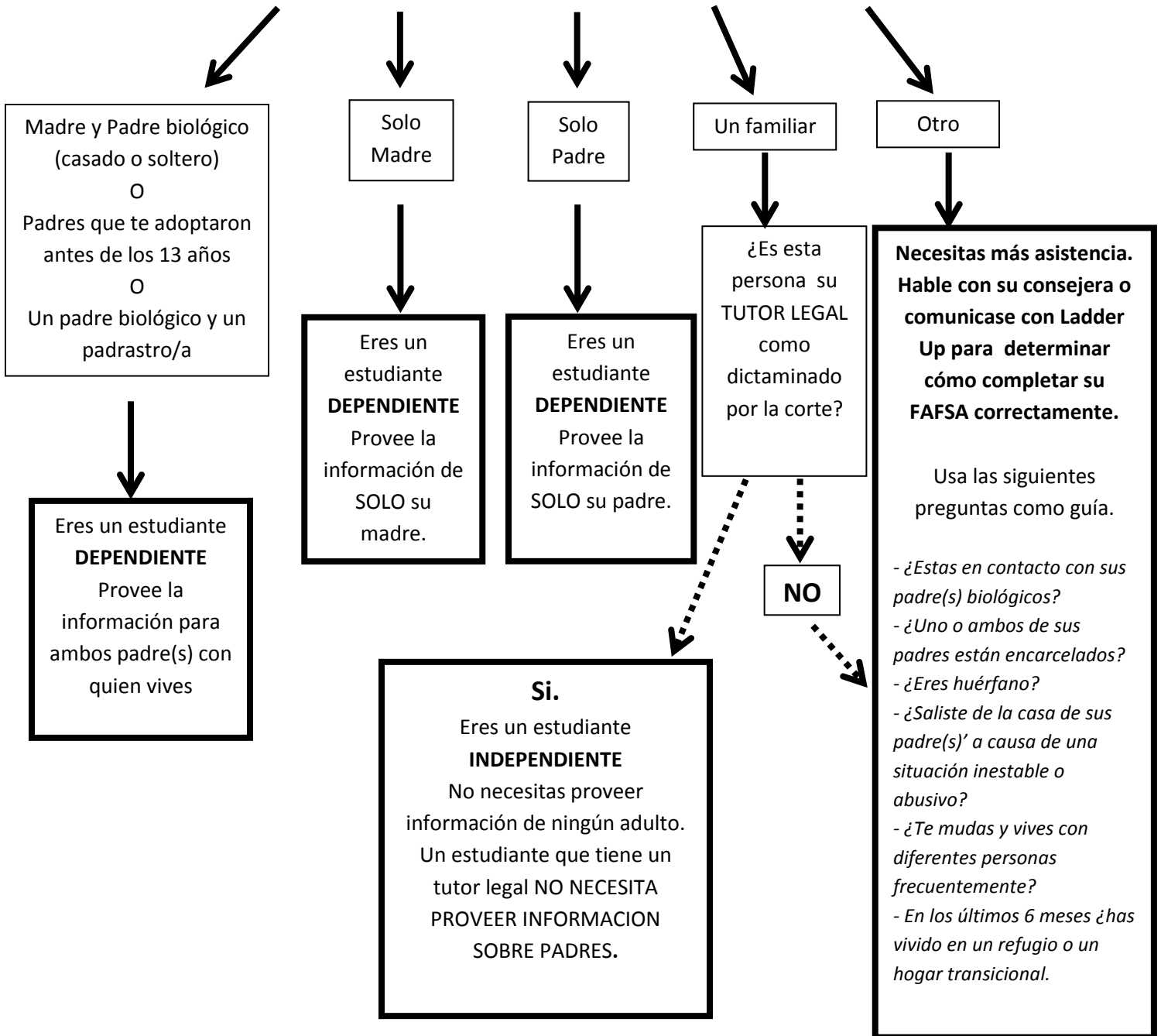

Otras personas que puedan ser consideradas INDEPENDIENTE:

- Estudiantes que tienen niños y proveen la mayoría del soporte económico para el niño (Este incluye beneficios federales como medio de soporte)
- Estudiantes que tienen dependientes fuera de un niño (padres o hermanos) para quien proveen la mayoría del soporte económico (Este incluye beneficios federales como medio de soporte)